

新入社員・若手社員のための ビジネスマナー・接遇研修

社会人としての心構えと基本的なスキルを学び信頼される

社会人となれるようサポートします!

業種の垣根を超えて、新入社員・若手社員の交流の場となることも目的の一つです。

人材育成マネジメントにお役立てください。

研修プログラム

- ビジネスマナーの基本
- 名刺交換・言葉づかい
- 電話応対

研修のポイント

- ✓ 新入社員様に基本のビジネスマナーから学んで欲しい
- ✓ 初心にかえって一からビジネスマナーを確認してみたい
- ✓ 信頼されるビジネスパーソンになりたい

SOMPO ひまわり生命

「血管年齢測定」体験コーナー

【開催会場】水戸会場、土浦・つくば・守谷会場、筑西会場



日立/牛久/土浦・つくば・守谷/筑西/鹿行/常総/水戸 ※全地区同一内容

2026年 5月・6月開催日程

全7回 参加費 無料

【対象】入社後3年以内の若手社員（※左記以外の方も参加できます）

筑波銀行 多賀支店

日立地区 | 日立市多賀町2-19-1

日時 **5/19** [火] 申込期限 **5/7**

時間/14:30-17:00
定員/25名 駐車場/有料

※「日立市多賀市民プラザ」駐車場をご利用ください。
【ご注意】駐車券のサービスはありません。また、駐車料金は受講者さま負担となりますのでご了承ください。

筑波銀行 ひたち野うしく支店

牛久地区 | 牛久市ひたち野東2-12-1

日時 **5/20** [水] 申込期限 **5/8**

時間/14:30-17:00
定員/30名 駐車場/無料
※支店併設の駐車場(台数に制限あり)

筑波銀行 本部ビル10F

土浦・つくば・守谷地区 | つくば市竹園1-7

日時 **5/22** [金] 申込期限 **5/11**

時間/14:30-17:00
定員/30名 駐車場/無料
※「つくば本部ビル」併設の駐車場4F(台数に制限あり)

しもだて地域交流センター

筑西地区 | 筑西市丙372

日時 **5/27** [水] 申込期限 **5/15**

時間/14:00-16:30
定員/30名 駐車場/無料
※「しもだて地域交流センター」地下駐車場をご利用ください。
なお、満車の場合は、地域交流センター(0296-23-1616)へお問合せください。

筑波銀行 鹿嶋支店

鹿行地区 | 鹿嶋市鉢形台1-1-10

日時 **6/2** [火] 申込期限 **5/19**

時間/14:30-17:00
定員/30名 駐車場/無料
※支店併設の駐車場(台数に制限あり)

筑波銀行 下妻営業部

常総地区 | 下妻市砂沼新田20-1

日時 **6/4** [木] 申込期限 **5/22**

時間/14:30-17:00
定員/30名 駐車場/無料
※支店併設の駐車場(台数に制限あり)

茨城県市町村会館

水戸地区 | 水戸市笠原町978-26

日時 **6/12** [金] 申込期限 **5/29**

時間/14:00-16:30
定員/30名 駐車場/無料
※「茨城県市町村会館」併設の駐車場(台数に制限あり)



講師

山下 郁子氏

筑波銀行接遇アドバイザー
行員研修・店舗改善研修・新人研修

講師のご紹介

つくば市在住。人材教育会社から独立し、2002年に株式会社ライブリーを設立。時代に合ったホスピタリティを重視し、「常に参加者に問いかける、考える、そして発見」をテーマに年間約200件以上の講演や研修を行う。著書に「心が笑顔になる実践型接遇」(日総研出版・共著)また、医療冊子等でコラムを連載。「第66回日本臨床眼科学会」「関東甲信越眼科学会」「香川県眼科医会」などで講演。2014年に「医療接遇ワークブック」を出版。2016年増刷。医療接遇に関する書籍を執筆したことから、多くの病院や介護施設にて人材の育成を行う。研修指導を行った「つくば総合健診センター」が2017年に、「土浦協同病院」が2018年に、「西南医療センター」が2021年に、「JAとりで総合医療センター」が2024年に接遇大賞を受賞。

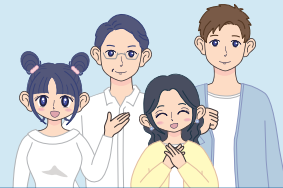

持ち物

名刺 筆記用具 等

服装

自由

受付時間

30分前より受付開始

駐車場

各会場に駐車場のご用意はありますが、台数に限りがございますので、できるだけ乗り合わせてお越しいただきますよう、ご協力のほどよろしくお願い申し上げます。

申込方法

メールでお申し込みいただくか、営業担当者にコピーを提出ください。参加申込書は、下記、専用サイトからダウンロードしていただくか、本チラシ(下記の参加申込書)をご使用ください。必要事項をご記入のうえ、お申し込みください。

参加申込書のダウンロード方法

下記、専用サイトのURLにアクセスし、トップページにある「参加申込書ダウンロード」ボタンから参加申込書(excel形式)をダウンロードしてください。

参加申込書
ダウンロード



🔍 | 筑波銀行 ハッピーエールサポート

<https://www.tsukubabank.co.jp/happyyell/>

お申込み・お問い合わせ先

筑波銀行
リテールソリューション部
ハッピーエールサポート事務局

Tel: 029-859-8111 (代表)

E-mail : fukuri@tsukubabank.co.jp

参加申込書

※6名を超える場合は、コピーでご対応ください。

参加地区	参加希望地区に○で囲んでください。						
	日立 5/19(火) 14:30-17:00	牛久 5/20(水) 14:30-17:00	土浦・つくば・守谷 5/22(金) 14:30-17:00	筑西 5/27(水) 14:00-16:30	鹿行 6/2(火) 14:30-17:00	常総 6/4(木) 14:30-17:00	水戸 6/12(金) 14:00-16:30
貴社名	フリガナ						
	お申込み 担当者名			役職 所属			
連絡先	電話番号 ()						
	担当者 メールアドレス @						
参加者名	フリガナ				フリガナ		
	氏名				氏名		
	フリガナ				フリガナ		
	氏名				氏名		
参加者名	フリガナ				フリガナ		
	氏名				氏名		

●ご記入いただいた個人情報は、本セミナーに関わることにのみ使用いたします。